



Handwritten text in Hindi, likely a receipt or acknowledgment, starting with 'दिनांक' (Date).

- A list of handwritten items, possibly a ledger or inventory, with entries like '- 100 रुपया', '- 100 रुपया', etc.



Handwritten signatures and dates, including '28/3/2002'.

Main body of handwritten text in Hindi, detailing a transaction or agreement. It includes names and possibly amounts.

Handwritten signature and date at the bottom right of the page.

No. 7045-... 18.2.29
 Name: Kamaal Kauli Chakrabarti
 Vill. Chandranandi H.S. School, ...
 Stamp Rs. 100/- The amount of

Stamp Vendor
 SILIGURI

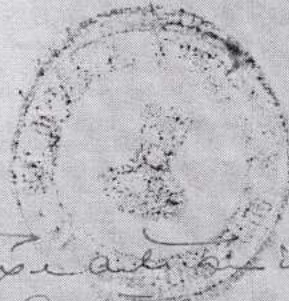

17th day May 1929
 Sitguri
 At Santa Prava Day Chandhuri
 w/o late Binaykanal Roy
 Chandhuri.

श्रीमति कांति प्रताप-राय चौधुरी

By ...
 by Profession...

- and as a candidate for self
 and as a candidate for self
 ① Kanaka al Roy Chandhuri. (2)
 Nirmalya Kan al Roy Chandhuri.
 ③ Achinta Kan al Roy Chandhuri.
 ④ Sanat Kan al Roy Chandhuri.
 ⑤ Rajat Kan al Roy Chandhuri.
 ⑥ D. J. Kan al Roy Chandhuri.
 ⑦ ... Kan al Roy Chandhuri.
 ⑧ ... Kan al Roy Chandhuri.

9/5/29

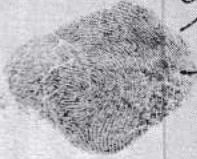

श्रीमति कांति प्रताप-राय चौधुरी

श्रीमति कांति प्रताप-राय चौधुरी
 श्रीमति कांति प्रताप-राय चौधुरी
 श्रीमति कांति प्रताप-राय चौधुरी

By ...
 by Profession...

45Rs.



१९५९ मं. १२/११/५९
 श्री १९५९ मं. १२/११/५९

१९५९ मं. १२/११/५९

- १९५९ मं. १२/११/५९
- १९५९ मं. १२/११/५९
- १९५९ मं. १२/११/५९
- १९५९ मं. १२/११/५९
- १९५९ मं. १२/११/५९
- १९५९ मं. १२/११/५९
- १९५९ मं. १२/११/५९
- १९५९ मं. १२/११/५९
- १९५९ मं. १२/११/५९
- १९५९ मं. १२/११/५९

१९५९ मं. १२/११/५९
 १९५९ मं. १२/११/५९
 १९५९ मं. १२/११/५९
 १९५९ मं. १२/११/५९
 १९५९ मं. १२/११/५९
 १९५९ मं. १२/११/५९
 १९५९ मं. १२/११/५९
 १९५९ मं. १२/११/५९
 १९५९ मं. १२/११/५९
 १९५९ मं. १२/११/५९
 १९५९ मं. १२/११/५९

१९५९ मं. १२/११/५९

No. 2046 Date 13.6.79
Name Ram Chandra Kulkarni
Vill Basni, Munde HS School, ...
Stamp Rs. 407 ...
300

Stamp Vendor
SILIGURI

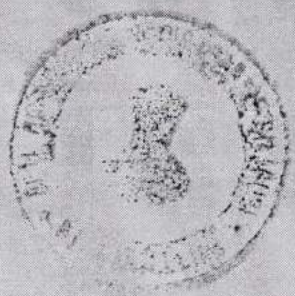

POST OFFICE
SILIGURI

01578



विश्वविद्यालय का पत्रिका

- विश्वविद्यालय का पत्रिका
- विश्वविद्यालय का पत्रिका ३ ७ १५
 - विश्वविद्यालय का पत्रिका ७ १५
 - विश्वविद्यालय का पत्रिका ७ १५
 - विश्वविद्यालय का पत्रिका ७ १५
 - विश्वविद्यालय का पत्रिका ७ १५
 - विश्वविद्यालय का पत्रिका ७ १५
 - विश्वविद्यालय का पत्रिका ७ १५
 - विश्वविद्यालय का पत्रिका ७ १५

२५ नवंबर १९५१ - १९५२ विद्यार्थी संघ के अध्यक्ष श्री (१) श्री (२) श्री (३) श्री (४) श्री (५) श्री (६) श्री (७) श्री (८) श्री (९) श्री (१०) श्री (११) श्री (१२) श्री (१३) श्री (१४) श्री (१५) श्री (१६) श्री (१७) श्री (१८) श्री (१९) श्री (२०) श्री (२१) श्री (२२) श्री (२३) श्री (२४) श्री (२५) श्री (२६) श्री (२७) श्री (२८) श्री (२९) श्री (३०) श्री (३१) श्री (३२) श्री (३३) श्री (३४) श्री (३५) श्री (३६) श्री (३७) श्री (३८) श्री (३९) श्री (४०) श्री (४१) श्री (४२) श्री (४३) श्री (४४) श्री (४५) श्री (४६) श्री (४७) श्री (४८) श्री (४९) श्री (५०) श्री (५१) श्री (५२) श्री (५३) श्री (५४) श्री (५५) श्री (५६) श्री (५७) श्री (५८) श्री (५९) श्री (६०) श्री (६१) श्री (६२) श्री (६३) श्री (६४) श्री (६५) श्री (६६) श्री (६७) श्री (६८) श्री (६९) श्री (७०) श्री (७१) श्री (७२) श्री (७३) श्री (७४) श्री (७५) श्री (७६) श्री (७७) श्री (७८) श्री (७९) श्री (८०) श्री (८१) श्री (८२) श्री (८३) श्री (८४) श्री (८५) श्री (८६) श्री (८७) श्री (८८) श्री (८९) श्री (९०) श्री (९१) श्री (९२) श्री (९३) श्री (९४) श्री (९५) श्री (९६) श्री (९७) श्री (९८) श्री (९९) श्री (१००)

No. 2843 Date 12.5.79
 Name K. Srinivasulu Murukupadaya
 Vill. B. Srinivasulu Murukupadaya
 Stamp Rs. 3.50. Dharmapada P. S.

Srinivasulu
 Stamp Vendor
 SILLIGURU

Blank

1 x 100/1
 1 x 45/-
 1 x 3.50/-
 148.50/-

Handwritten mark and illegible text

5819
212120114 21212

- 3819 no. 1000 1000 - 1000
- 3819 no. 1000 1000 - 1000
- 3819 no. 1000 1000 - 1000
- 3819 no. 1000 1000 - 1000
- 3819 no. 1000 1000 - 1000
- 3819 no. 1000 1000 - 1000
- 3819 no. 1000 1000 - 1000
- 3819 no. 1000 1000 - 1000
- 3819 no. 1000 1000 - 1000
- 3819 no. 1000 1000 - 1000

Handwritten text in a script, possibly a list or account, with some numbers and names.

Handwritten title or header for the main section of the document.

Main body of handwritten text, appearing to be a detailed list or ledger with multiple lines of entries.

Handwritten word or phrase, possibly a signature or a specific label.

Handwritten text, possibly a list of names or items.

Handwritten text at the bottom left, possibly a date or a reference.

Handwritten text at the top right, possibly a name or title.

Handwritten text at the bottom right, possibly a signature or a note.

11 Regis

Registered to: 1
Lab No: 60
Reference No: 64
Agree: 59
Serial No: 3196
No. on Box: 74

N=180P

18/5/75

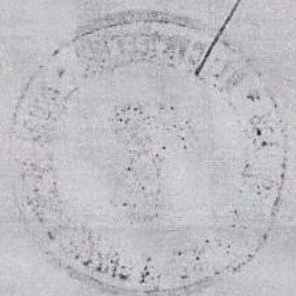

REGISTERED
POST

Forwards

22.11.75